

FONTE IMAGEM – TUTORIAL ACESSO AOS EXAMES

Caro colega, nossos exames são acessados pelo Portal de Laudos, Netpacs.

Para sua maior agilidade, destacamos aqui algumas dicas que facilitam bastante o acesso aos laudos e as imagens de seus pacientes. É rápido e fácil.

Segue o passo a passo:

1. Acessar www.fonteimagem.com.br – entrar em **ACESSO DO MÉDICO**
2. Entrar com usuário e senha:
 - a. Usuário: o usuário será **rj** + número do seu **CRM** (p.e.: rj52999999)
 - b. Senha: o usuário será **rj** + número do seu **CRM** (p.e.: rj52999999)
 - c. Clicar no seu nome no lado direito da imagem abaixo e alterar a senha.

Segue abaixo um breve demonstrativo do sistema.

Após o seu login, o sistema apresentará todos os exames atribuídos ao seu CRM realizados na nossa clínica.

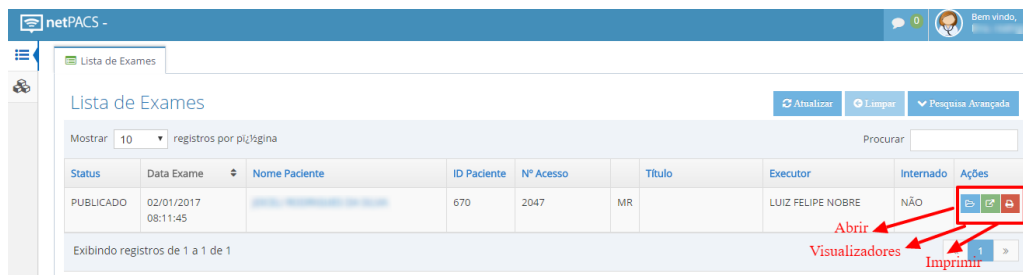

1. Da esquerda para direita, temos algumas opções, sendo as principais:
 - a) status do exame
 - b) data da realização
 - c) executor (nosso radiologista)
 - d) ações.
2. A coluna *status* mostra a situação atual do laudo, como por exemplo:
LAUDAR: laudo ainda não realizado
PUBLICADO: laudo disponível.
3. Na coluna *ações*, é possível visualizar e imprimir o laudo e as imagens, conforme demonstrado nas setas e cores:
 - a) ícone **azul** - abrir o laudo
 - b) ícone **verde** - abrir imagens com visualizador DICOM
 - c) ícone **vermelho** - imprimir o laudo e as imagens.

Outra opção para acessar o laudo e as imagens do seu paciente é clicar diretamente no nome do seu paciente.

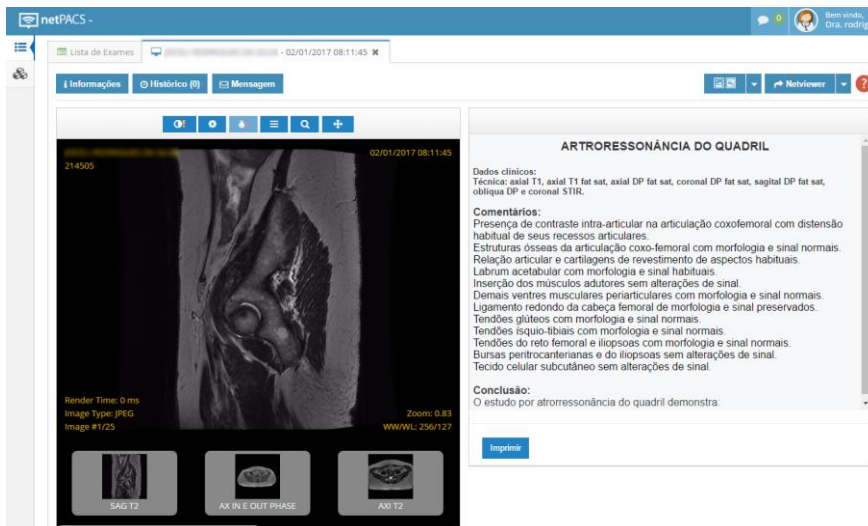

Como utilizar a Tela de Laudo:

- Inicialmente o nosso sistema de laudo apresentará as imagens e o laudo na mesma tela, lado a lado, para facilitar a leitura.
- Para passar as imagens, **use as setas** do teclado ou os botões de setas abaixo da imagem.
- A série de imagens chave (imagens principais, destacadas pelo nosso radiologista), será a primeira do exame.
- Se o exame possuir Hiperlaudo®, ao clicar no texto sublinhado em azul no laudo, o netPACS mostrará a imagem correspondente.

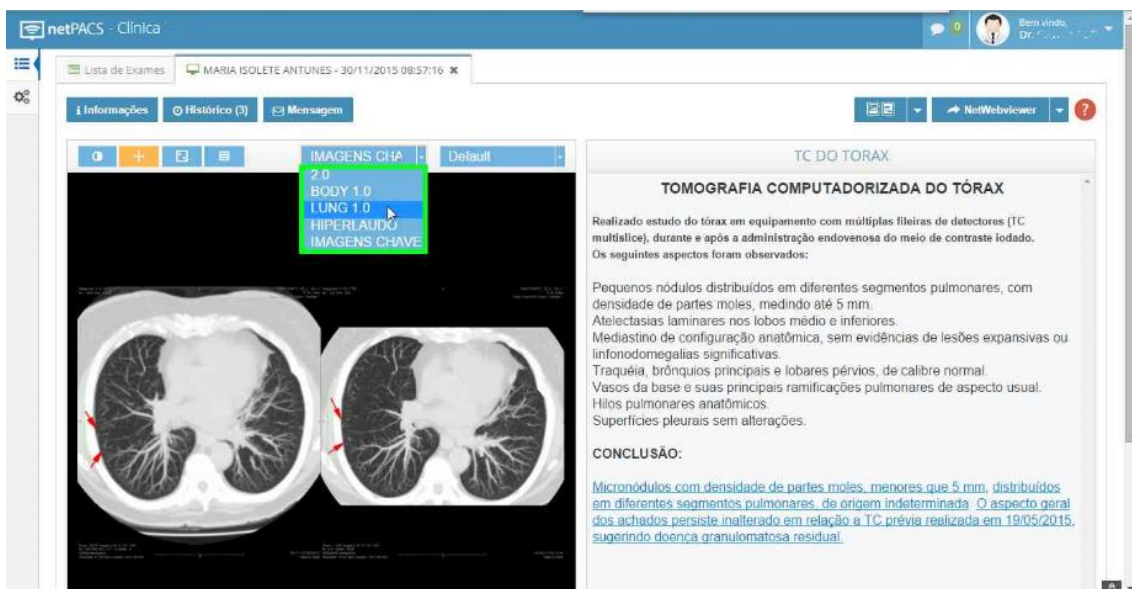

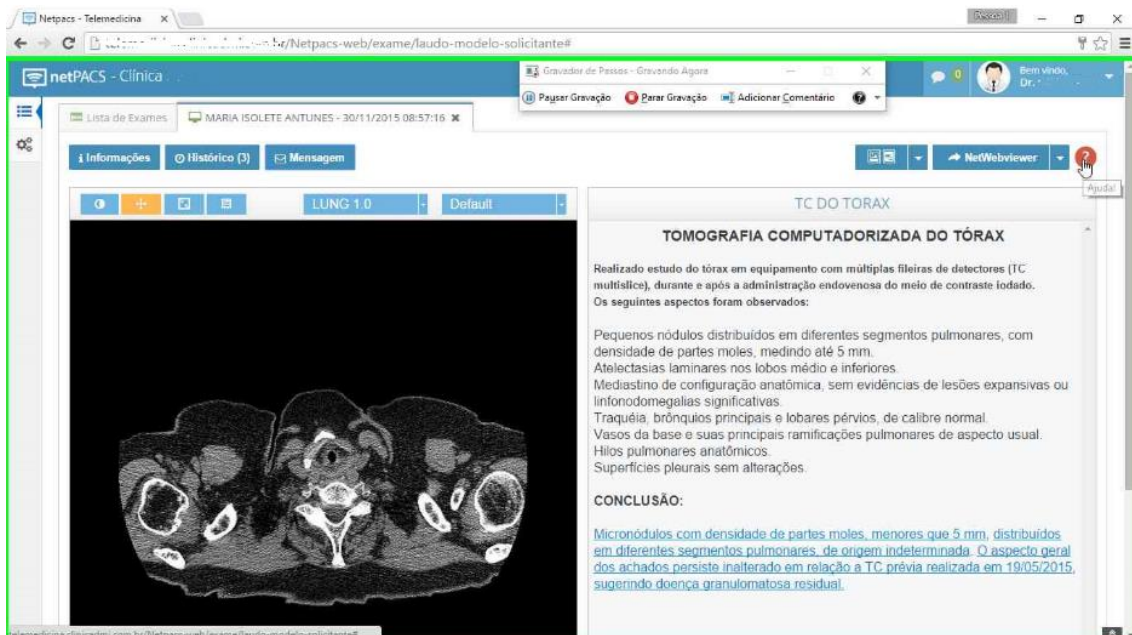

Na opção de **b**, de visualizador, você poderá escolher o visualizador de sua preferência para abrir os exames.



E por último, na opção **c** poderá imprimir as imagens e o laudo do seu paciente.

Imprimir Laudo - Selecione as opções de impressão

Modelos de Impressão

Modelo Little 2 ▾

Laudo Imagens

Imprimir em PDF Imprimir em PDF

Qualquer dúvida, o estamos à sua disposição pelo e-mail @fonteimagem.com.br ou pelo telefone .